# MCP14

PORTUGAL

v1.1 REV. 07/2021

Motorline PROFESSIONAL

## INSTRUKCJA OBSŁUGI I PROGRAMOWANIA

PL

MPC14 jest kontrolerem czujników krawędziowych rezystancyjnych 8k2 i czujników optycznych (OSE). Dzięki swoim 2 kanałom zapewnia ciągły nadzór nad systemem bezpieczeństwa i w razie potrzeby aktywuje sygnał wyjściowy.

| CHARAKTERYSTYKA TECHNICZNA | |
|---|---|
| • Zasilanie | 12-24 Vdc / 12-24Vac |
| • Przekaźnik | 30VDC 1A / 125VAC 0.5A |
| • Ilość kanałów | 2 |
| • Ilość wejść na jeden kanał czujników krawędziowych 8k2 | 2 |
| • Ilość wejść na jeden kanał czujników optycznych (OSE) | 1 |
| • Klasa ochrony | IP30 |
| • Wymiary | 81 x 65 x 20 (mm) |

## WEJŚCIA/WYJŚCIA

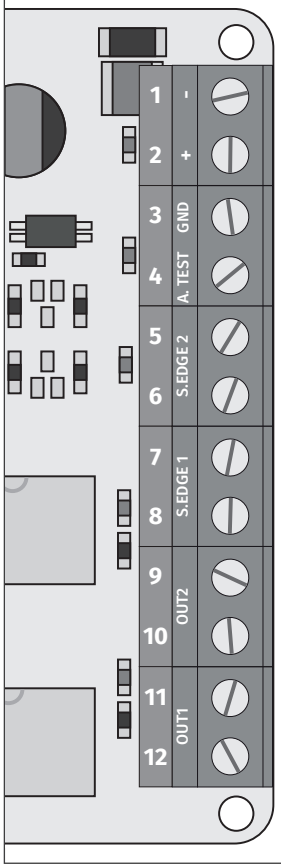


| | | |
|---|---|---|
| | 1 • + <br> 2 • - | **12 – 24 Vdc / 12 – 24Vac Zasilanie** |
| INPUTS | 3 • GND <br> 4 • A.TEST | **Wejście do Auto testu** <br> *> przy zacisku A.TEST podłączonym do GND system działa normalnie.* <br> *> jeśli nie jest podłączony, system zignoruje każdy sygnał z wejść. Wyjścia są wyłączone. Gdy sygnał jest podawany, zapala się dioda G.* <br> ***Gdy nie jest używany, podłącz do GND.*** |
| INPUTS | 5 • <br> 6 • S.EDGE 2 | **Wejście dla czujników bezpieczeństwa (wejście 6 - sygnał OSE - kanał 2)** <br> *> w przypadku korzystania z czujników rezystancyjnych 8k2 należy podłączyć odpowiednie zaciski do 5 i 6.* <br> *> w przypadku stosowania dwóch czujników rezystancyjnych należy je połączyć równolegle.* <br> *> w przypadku korzystania z czujnika optycznego OSE należy podłączyć zacisk sygnałowy do 6.* |
| INPUTS | 7 • <br> 8 • S.EDGE 1 | **Wejście dla czujników bezpieczeństwa (wejście 8 - sygnał OSE - kanał 1)** <br> *> w przypadku korzystania z czujników rezystancyjnych 8k2 należy podłączyć odpowiednie zaciski do 7 i 8.* <br> *> w przypadku stosowania dwóch czujników rezystancyjnych należy je połączyć równolegle.* <br> *> w przypadku korzystania z czujnika optycznego OSE należy podłączyć zacisk sygnałowy do 8.* |
| CH2 | 9 • <br> 10 • OUT 2 | **Wyjście styku przekaźnika NC (kanał 2)** <br> *> wyjście sterujące jest aktywne (zmieni status), gdy:* <br> *- czujnik bezpieczeństwa jest wciśnięty (podłączony do kanału 2);* <br> *- kontroler ma błąd;* <br> *- nie ma sygnału aktywującego.* <br> **UWAGA • Jeśli używasz tego kanału, wyjście NC musi być podłączone do centrali sterującej.** |
| CH1 | 11 • <br> 12 • OUT 1 | **Wyjście styku przekaźnika NC (kanał 1)** <br> *> wyjście sterujace jest aktywne (zmieni status), gdy:* <br> *- czujnik bezpieczeństwa jest wciśnięty (podłączony do kanału 1);* <br> *- kontroler ma błąd;* <br> *- nie ma sygnału aktywującego.* <br> **UWAGA • Jeśli używasz tego kanału, wyjście NC musi być podłączone do centrali sterującej.** |

## ZWORKA - WYŁĄCZENIE BRZĘCZYKA (SYGNAŁU DŹWIĘKOWEGO)

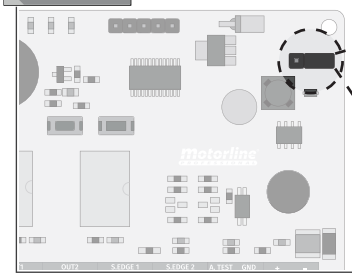

**D • Brzęczyk włączony**
> Gdy zworka znajduje się w tej pozycji, sygnał dźwiękowy emitowany przez brzęczyk jest włączony.

**E • Brzęczyk wyłączony**
> Gdy zworka znajduje się w tej pozycji, sygnał dźwiękowy emitowany przez brzęczyk jest wyłączony.

## PRZYCISKI I WSKAŹNIKI LED

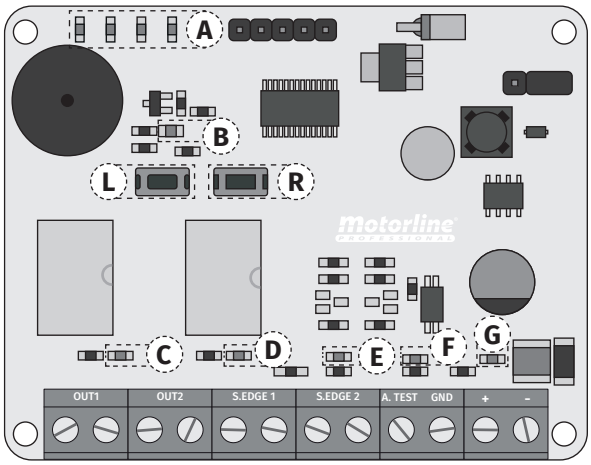


| | |
|---|---|
| **Przyciski** | **LEARN** > *Zaprogramuj urządzenia zabezpieczające.*<br><br>**RESET** > *usuń wszystkie zainstalowane urządzenia.* |

| | |
|---|---|
| **Wskaźniki LED** | Ⓐ **LICZBA PODŁĄCZONYCH URZĄDZEŃ BEZPIECZEŃSTWA**<br>> *każda dioda LED odpowiada 1 podłączonemu urządzeniu zabezpieczającemu*<br><br>Ⓑ **ZASILANIE/STATUS SYSTEMU**<br>> *Zielony – praca normalna*<br>> *Stałe czerwone — system nie jest zablokowany*<br>> *Miga na czerwono - błąd działania lub zaprogramowania*<br><br>Ⓒ **STAN PRZEKAŹNIKA 1**<br>> *Dioda LED świeci, gdy przekaźnik 1 jest aktywowany*<br><br>Ⓓ **STAN PRZEKAŹNIKA 2**<br>> *Dioda LED świeci, gdy przekaźnik 2 jest aktywowany*<br><br>Ⓔ **WYKRYCIE AKTYWACJI URZĄDZENIA BEZPIECZEŃSTWA (1)**<br>> *Włączona dioda LED wskazuje, że wejście bezpieczeństwa 1 wykryło aktywowane urządzenie zabezpieczające*<br><br>Ⓕ **WYKRYWANIE AKTYWACJI URZĄDZENIA BEZPIECZEŃSTWA (2)**<br>> *Włączona dioda LED wskazuje, że wejście bezpieczeństwa 2 wykryło aktywowane urządzenie zabezpieczające*<br><br>Ⓖ **ZATRZYMANIE SYSTEMU**<br>> *Dioda zapalona informuje że kontroler nie działa* |

## INSTALACJA URZĄDZENIA

**INSTALACJA WEWNĄTRZ SIŁOWNIKA:**
> Zainstaluj urządzenie pod pokrywą silnika, aby ułatwić podłączenie do centrali sterującej i uniknąć wnikania wilgoci.

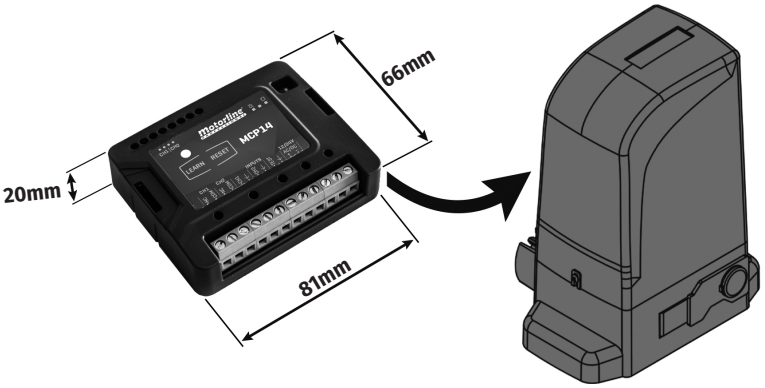


**INSTALACJA:**
> Urządzenie może być instalowane w innych lokalizacjach. Przymocuj je za pomocą śrub lub wkrętów.

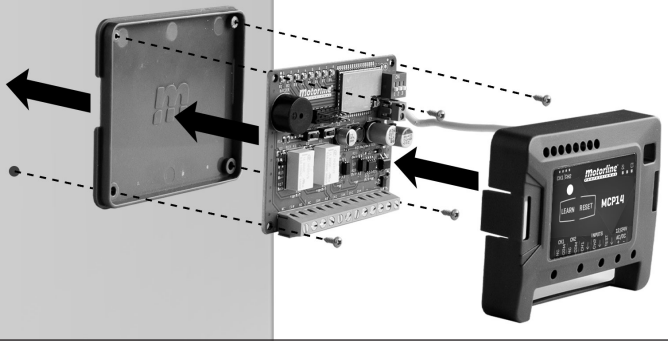

## SCHEMAT PODŁĄCZENIA CZUJNIKÓW REZYSTANCYJNYCH 8K2

Sprawdź instrukcję obsługi swojej centrali sterującej, aby odnaleźć odpowiednie wejścia wskazane na poniższym schemacie.

**POŁĄCZENIA DO CENTRALI STERUJACEJ**
**V+** • Zasilanie pomocnicze 24Vdc (+)
**↓** • Zasilanie pomocnicze 24Vdc (COM)
**LE** • Wejście urządzeń zabezpieczających
**LA** • Wejście urządzeń zabezpieczających

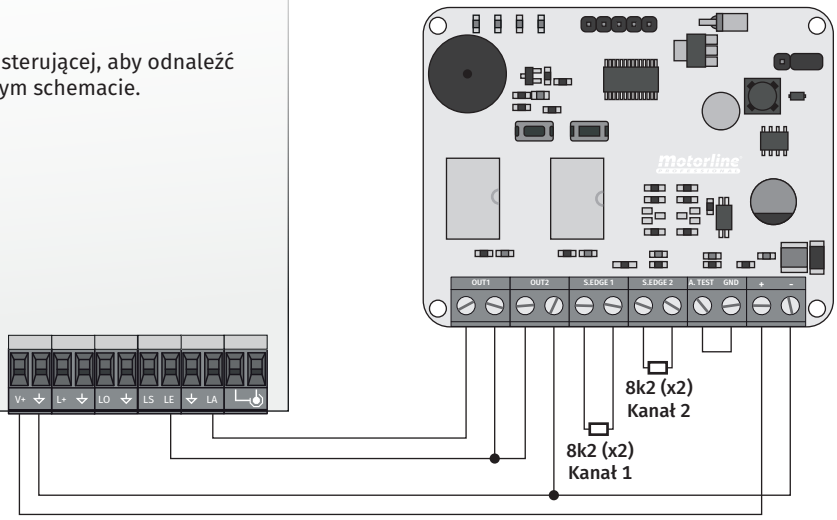


## SCHEMAT PODŁĄCZENIA CZUJNIKÓW OPTYCZNYCH (OSE)

Sprawdź instrukcję obsługi swojej centrali sterującej, aby odnaleźć odpowiednie wejścia wskazane na poniższym schemacie.

**POŁĄCZENIA DO CENTRALI STERUJACEJ**
**V+** • Zasilanie pomocnicze 24Vdc (+)
**↓** • Zasilanie pomocnicze 24Vdc (COM)
**LE** • Wejście urządzeń zabezpieczających
**LA** • Wejście urządzeń zabezpieczających

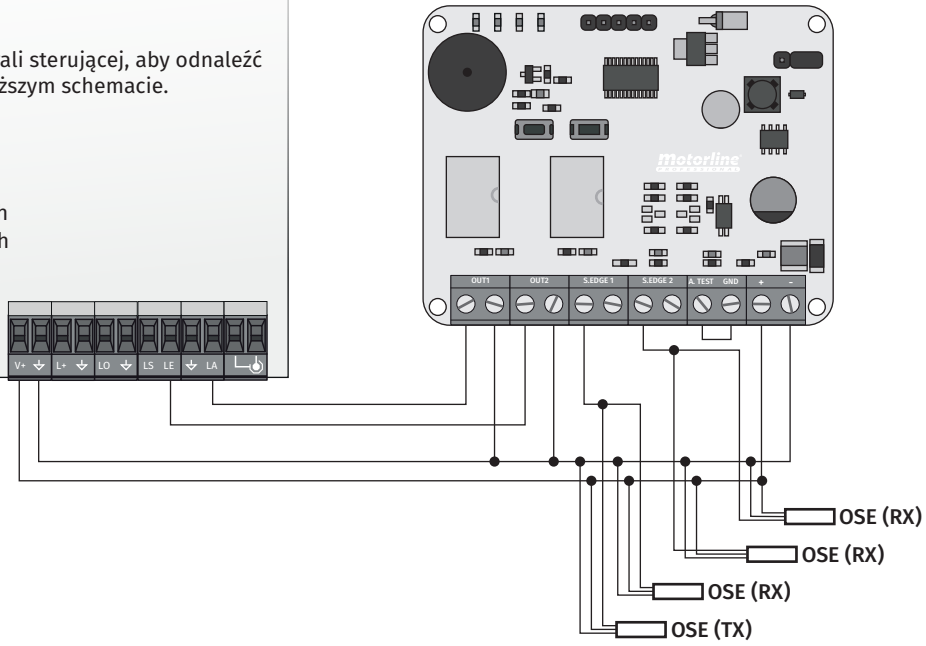


## PROGRAMOWANIE

Przed programowaniem upewnij się, że wszystkie połączenia pomiędzy czujnikami optycznymi (OSE) a centralą sterującą są prawidłowe i że żadne urządzenie zabezpieczające nie jest aktywowane. Jeżeli połączenia są nieprawidłowe, centrala sterująca nie będzie działać prawidłowo (aktywacja wejścia zabezpieczającego).

**PROGRAMOWANIE CZUJNIKA REZYSTANCYJNEGO:**
**1** • Naciśnij przycisk **LEARN** (L) jednym kliknięciem.
**2** • Brzęczyk wyemituje 1 sygnał dźwiękowy, potwierdzający wykonanie operacji.
**3** • Diody LED Ⓐ zaświecą się zgodnie z liczbą urządzeń rezystancyjnych wykrytych podczas programowania.
Diody LED 1 i 2 są powiązane z kanałem 1, a diody LED 3 i 4 z kanałem 2.

**PROGRAMOWANIE CZUJNIKA OPTYCZNEGO (OSE):**
**1** • Naciśnij i przytrzymaj przycisk **LEARN** (L) przez 2 sekundy.
**2** • Brzęczyk wyemituje 3 sygnały dźwiękowe, potwierdzając wykonanie operacji.
**3** • Diody LED Ⓐ zaświecą się zgodnie z liczbą urządzeń optycznych wykrytych podczas programowania.
Dioda LED 1 jest powiązana z kanałem 1, a dioda LED 3 z kanałem 2.

**UWAGA** • W przypadku błędu programowania, dioda LED miga wraz z sygnałem dźwiękowym emitowanym przez brzęczyk.
Aby wykonać nowe programowanie, naciśnij przycisk RESET, aby skasować błąd programowania. System powróci do normalnego stanu i będzie mógł wykonać nowe programowanie.

Po zaprogramowaniu, jeśli liczba podłączonych urządzeń różni się od liczby wykrytych, MPC14 przejdzie w błąd, dioda LED zacznie migać, sygnał dźwiękowy będzie emitowany przez brzęczyk i wyjścia będą aktywne (zmienią stan).
Taka sytuacja może wystąpić na przykład, gdy jeden z czujników będzie miał uszkodzony lub odłączony przewód.